



注册登记摘要信息栏

I	1. 机动车所有人/身份证明名称/号码	华容县湖洲管理局/组织机构代码证书/18637048-X		
	2. 登记机关	岳阳市交警支队车辆管理所	3. 登记日期	2010-01-12
			4. 机动车登记编号	湘F66575

转移登记摘要信息栏

II	机动车所有人/身份证明名称/号码		登记日期		机动车登记编号	
	登记机关		登记日期		机动车登记编号	
III	机动车所有人/身份证明名称/号码		登记日期		机动车登记编号	
	登记机关		登记日期		机动车登记编号	
IV	机动车所有人/身份证明名称/号码		登记日期		机动车登记编号	
	登记机关		登记日期		机动车登记编号	
V	机动车所有人/身份证明名称/号码		登记日期		机动车登记编号	
	登记机关		登记日期		机动车登记编号	
VI	机动车所有人/身份证明名称/号码		登记日期		机动车登记编号	
	登记机关		登记日期		机动车登记编号	
VII	机动车所有人/身份证明名称/号码		登记日期		机动车登记编号	
	登记机关		登记日期		机动车登记编号	

第1页

注册登记机动车信息栏

5. 车辆类型	小型轿车		6. 车辆品牌	思威牌		
7. 车辆型号	DHW6450B(CR-V 2.0)		8. 车身颜色	白		
9. 车辆识别代号/车架号	1VHRF285295018738		10. 国产/进口	国产		
11. 发动机号	3039724		12. 发动机型号	R20A1		
13. 燃料种类	汽油		14. 排量/功率	1997 ml/ 110 kw		
15. 制造厂名称	东风本田汽车有限公司		16. 转向形式	方向盘		
17. 轴距	前 1565	后 1565 mm	18. 轮胎数	4		
19. 轮胎规格	225/65R17 102T		20. 钢板弹簧片数	后轴	片	
21. 轴距	2620 mm		22. 轴数	2		
23. 外廓尺寸	长 4530	宽 1820	高 1680 mm	33. 发证机关章		
24. 货厢内部尺寸	长	宽	高 mm			
25. 总质量	2060 kg	26. 核定载质量	kg			
27. 核定载客	5 人	28. 准牵引总质量	kg			
29. 驾驶室载客	5 人	30. 使用性质	非营运			
31. 车辆获得方式	购买		32. 车辆出厂日期	2009-12-07	34. 发证日期	2010-01-12

第2页

登记栏

补领登记证书

1. 补领原因: 丢失

补领次数: 1

3. 补领日期: 2024-01-19

备注

5. 此前已办理登记业务1次, 其中:

变更登记/变更备案: 1次

6. 本登记证书未全部打印

姓名/名称: 华容县湖洲管理局

7. 身份证明名称/号码: 组织机构代码证书/18637048-X

8. 备注日期: 2024-01-19

登记栏

16.

17.

18.

19.

20.

21.

22.

23.

24.

25.

26.

27.

28.

29.

30.

中华人民共和国机动车行驶证
Vehicle License of the People's Republic of China

号牌号码 Plate No. 湘F66575 车辆类型 Vehicle Type 小型轿车
所有人 Owner 华容县湖洲管理局
住址 Address 华容县城关镇杏花村东路
使用性质 Use Character 非营运 品牌型号 Model 思威牌DHW6450B(CR-V 2
湖南省岳阳市公安局交通警察支队
车辆识别代号 VIN LVHRE285295018738
发动机号码 Engine No. 3039724
注册日期 Register Date 2010-01-12 发证日期 Issue Date 2010-01-12

号牌号码 湘F66575 档案编号
核定载人数 5人 总质量 2060kg
整备质量 1590kg 核定载质量
外廓尺寸 4530×1820×1680mm 准牵引总质量
湘F66575 检验有效期至 2023年01月湘F
湘F66575 检验有效期至 2024年01月湘F
湘F66575 检验有效期至 2022年01月湘F
湘F66575 检验有效期至 2012年01月湘F(12)
检验记录
43X0000787113

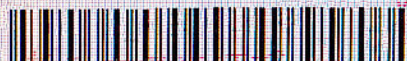

注册登记摘要信息栏

I 1. 机动车所有人/身份证明名称/号码		华容县渔政管理局/组织机构代码证书/44627841-0	
2. 登记机关	湖南省岳阳市公安局交通警察支队	3. 登记日期	2014-04-01
4. 机动车登记编号		湘F6A328	

转移登记摘要信息栏

II 机动车所有人/身份证明名称/号码			
登记机关		登记日期	
机动车登记编号			
III 机动车所有人/身份证明名称/号码			
登记机关		登记日期	
机动车登记编号			
IV 机动车所有人/身份证明名称/号码			
登记机关		登记日期	
机动车登记编号			
V 机动车所有人/身份证明名称/号码			
登记机关		登记日期	
机动车登记编号			
VI 机动车所有人/身份证明名称/号码			
登记机关		登记日期	
机动车登记编号			
VII 机动车所有人/身份证明名称/号码			
登记机关		登记日期	
机动车登记编号			

第 1 页

注册登记机动车信息栏

5. 车辆类型	小型轿车	6. 车辆品牌	别克牌	
7. 车辆型号	SGM7165MTC	8. 车身颜色	黑	
9. 车辆识别代号/车架号	LSGPB54U9ED139518	10. 国产/进口	国产	
11. 发动机号	140700968	12. 发动机型号	LDE	
13. 燃料种类	汽油	14. 排量/功率	1598 ml/ 89 kw	
15. 制造厂名称	上海通用东岳汽车有限公司	16. 转向形式	方向盘	
17. 轴距	前 1544 后 1558 mm	18. 轮胎数	4	
19. 轮胎规格	205/60R16	20. 钢板弹簧片数	后轴 片	
21. 轴距	2685 mm	22. 轴数	2	
23. 外廓尺寸	长 4671 宽 1815 高 1478 mm	33. 发证机关章		
24. 货厢内部尺寸	长 宽 高 mm			
25. 总质量	1790 kg	26. 核定载质量		kg
27. 核定载客	5 人	28. 准牵引总质量		kg
29. 驾驶室载客	人	30. 使用性质	非营运	
31. 车辆获得方式	购买	32. 车辆出厂日期	2014-03-15	
		34. 发证日期	2014-04-01	

第 2 页

登记栏

补领登记证书

2. 补领原因: 丢失

补领次数: 1

3. 补领日期: 2024-08-23

4. 备注

5. 此前已办理登记业务1次, 其中:

变更登记/变更备案: 1次

6. 本登记证书未全部打印

姓名/名称: 华容县渔政管理局

7. 身份证明名称/号码: 组织机构代码证书/44627841-0

8. 备注日期: 2024-08-23

9.

10.

11.

12.

13.

14.

15.

第 3 页

登记栏

16.

17.

18.

19.

20.

21.

22.

23.

24.

25.

26.

27.

28.

29.

30.

第 4 页

中华人民共和国机动车行驶证
Vehicle License of the People's Republic of China

号牌号码 Plate No. 湘F6A328 车辆类型 Vehicle Type 小型轿车

所有人 Owner 华容县渔政管理局

住址 Address 湖南省华容县城关镇水乡街

使用性质 Use Character 非营运 品牌型号 Model 别克牌SGM7165MTC

湖南省岳阳 车辆识别代号 VIN LSGPB54U9ED139518

市公安局交 发动机号码 Engine No. 140700968

通警察支队 注册日期 Register Date 2014-04-01 发证日期 Issue Date 2014-04-01

号牌号码 湘F6A328 档案编号 430623009973

核定载人数 5人 总质量 1790kg

整备质量 1380kg 核定载质量 --

外廓尺寸 4671×1815×1478mm 准牵引总质量 --

备注

检验有效期至2016年04月湘F(华容)



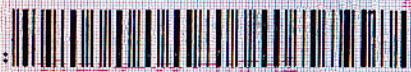

注册登记摘要信息栏

I	1. 机动车所有人/身份证明名称/号码	华容县工业园管理委员会/组织机构代码证书/66859322-1		
	2. 登记机关	岳阳市交警支队华容县交警大队	3. 登记日期	2010-08-02
			4. 机动车登记编号	湘F6A013

转移登记摘要信息栏

II	机动车所有人/身份证明名称/号码		登记机关		登记日期		机动车登记编号	
III	机动车所有人/身份证明名称/号码		登记机关		登记日期		机动车登记编号	
IV	机动车所有人/身份证明名称/号码		登记机关		登记日期		机动车登记编号	
V	机动车所有人/身份证明名称/号码		登记机关		登记日期		机动车登记编号	
VI	机动车所有人/身份证明名称/号码		登记机关		登记日期		机动车登记编号	
VII	机动车所有人/身份证明名称/号码		登记机关		登记日期		机动车登记编号	

第1页

注册登记机动车信息栏

5. 车辆类型	小型轿车	6. 车辆品牌	雅阁牌
7. 车辆型号	HG7203AB	8. 车身颜色	黑
9. 车辆识别代号/车架号	LHGCP1683A2017155	10. 国产/进口	国产
11. 发动机号	6017217	12. 发动机型号	R20A3
13. 燃料种类	汽油	14. 排量/功率	1997 ml/ 115 kw
15. 制造厂名称	广汽本田汽车有限公司	16. 转向形式	方向盘
17. 轴距	前 1590 后 1585 mm	18. 轮胎数	4
19. 轮胎规格	215/60R16 95H	20. 钢板弹簧片数	后轴 -- 片
21. 轴距	2800 mm	22. 轴数	2
23. 外廓尺寸	长 4945 宽 1845 高 1480 mm	33. 发证机关章	
24. 货厢内部尺寸	长 -- 宽 -- 高 -- mm		
25. 总质量	2000 kg	26. 核定载质量	-- kg
27. 核定载客	5 人	28. 准牵引总质量	-- kg
29. 驾驶室载客	-- 人	30. 使用性质	非营运
31. 车辆获得方式	购买	32. 车辆出厂日期	2009-12-03
		34. 发证日期	2010-08-04

第2页

登记栏
变更备案

1.	姓名/名称: 华容高新技术产业开发区管理委员会
2.	身份证明名称/号码: 统一社会信用代码/124306236685932214
3.	变更备案日期: 2024-01-23
4.	
5.	
6.	
7.	
8.	
9.	
10.	
11.	
12.	
13.	
14.	
15.	

第 3 页

登记栏

16.	
17.	
18.	
19.	
20.	
21.	
22.	
23.	
24.	
25.	
26.	
27.	
28.	
29.	
30.	

第 4 页

中华人民共和国机动车行驶证
Vehicle License of the People's Republic of China

号牌号码 Plate No. 湘F6A013 车辆类型 Vehicle Type 小型轿车
所有人 Owner 华容高新技术产业开发区管理委员会
住址 Address 华容县工业园三封工业小区
使用性质 Use Character 非营运 品牌型号 Model 雅阁牌HG7203AB
车辆识别代号 VIN LHGCP1683A2017155
发动机号码 Engine No. 6017217
注册日期 Register Date 2010-08-02 发证日期 Issue Date 2024-01-23

湖南省岳阳市公安局交通警察支队

号牌号码 湘F6A013 档案编号
核定载人数 5人 总质量 2000kg
整备质量 1505kg 核定载质量
外廓尺寸 4945×1845×1480mm 准牵引总质量
备注

检验有效期至2024年08月湘F

检验记录 汽油



4360030605680



注册登记摘要信息栏

I	1. 机动车所有人/身份证明名称/号码	华容县房地产管理局/组织机构代码证书/44628039-3		
	2. 登记机关	岳阳市交警支队车辆管理所	3. 登记日期	2007-06-28
			4. 机动车登记编号	湘F60058

转移登记摘要信息栏

II	机动车所有人/身份证明名称/号码		登记机关		登记日期		机动车登记编号	
III	机动车所有人/身份证明名称/号码		登记机关		登记日期		机动车登记编号	
IV	机动车所有人/身份证明名称/号码		登记机关		登记日期		机动车登记编号	
V	机动车所有人/身份证明名称/号码		登记机关		登记日期		机动车登记编号	
VI	机动车所有人/身份证明名称/号码		登记机关		登记日期		机动车登记编号	
VII	机动车所有人/身份证明名称/号码		登记机关		登记日期		机动车登记编号	

第 1 页

注册登记机动车信息栏

5. 车辆类型	轿车			6. 车辆品牌	北京现代牌		
7. 车辆型号	BH7202AW			8. 车身颜色	黑		
9. 车辆识别代号/车架号	LBENEAKB17X020264			10. 国产/进口	国产		
11. 发动机号	G4KA 7561125			12. 发动机型号	G4KA		
13. 燃料种类	汽油			14. 排量/功率	1998 ml/ 107.4 kw		
15. 制造厂名称	北京现代汽车有限公司			16. 转向形式	方向盘		
17. 轴距	前	1575	后	1560	mm	18. 轮胎数	4
19. 轮胎规格	215/65R15, 215/60R16			20. 钢板弹簧片数	后轴	片	
21. 轴距	2730			mm	22. 轴数	2	
23. 外廓尺寸	长	4800	宽	1832	高	1475	mm
24. 货厢内部尺寸	长		宽		高		mm
25. 总质量	1940		kg	26. 核定载质量	kg		
27. 核定载客	5		人	28. 准牵引总质量	kg		
29. 驾驶室载客			人	30. 使用性质	非营运		
31. 车辆获得方式	购买			32. 车辆出厂日期	2007-04-05		33. 发证机关章
							34. 发证日期 2007-07-05

第 2 页

登记栏

补领登记证书

补领次数: 1

2. 补领原因: 丢失

3. 补领日期: 2021-09-03

备注

5. 此前已办理登记业务4次, 其中:

变更登记/变更备案: 4次

6. 本登记证书未全部打印

备注日期: 2021-09-03

变更备案

9. 姓名/名称: 华容县住房保障服务中心

10. 身份证明名称/号码: 统一社会信用代码/12430623MB1D74302G

11. 变更备案日期: 2021-09-03

转移登记

14. 姓名/名称: 华容县机关事务服务中心

15. 身份证明名称/号码: 统一社会信用代码/12430623565944826J

登记栏

机动车登记编号: 湘F709BE

16. 获得方式: 调拨

17. 转移登记日期: 2021-09-09

变更备案

21. 姓名/名称: 华容县机关事务管理中心

22. 身份证明名称/号码: 统一社会信用代码/12430623565944826J

23. 变更备案日期: 2024-01-17

中华人民共和国机动车行驶证
Vehicle License of the People's Republic of China

号牌号码 Plate No. 湘F709BE 车辆类型 Vehicle Type 小型轿车

所有人 Owner 华容县机关事务管理中心

住址 Address 湖南省华容县委机关大院

使用性质 Use Character 非营运 品牌型号 Model 北京现代牌BH7202AW

湖南省岳阳市公安局交通警察支队

车辆识别代号 VIN LBENFAKB17X020264

发动机号码 Engine No. 7561125

注册日期 Register Date 2007-06-28 发证日期 Issue Date 2024-01-17

号牌号码 湘F709BE 档案编号 430623036286

核定载客人数 5人 总质量 1940kg

整备质量 1500kg 核定载质量 --

外廓尺寸 4800×1832×1475mm 准牵引总质量 --

备注

检验有效期至2024年06月湘F

检验记录 汽油



4300030605564



注册登记摘要信息栏

I 1. 机动车所有人/身份证明名称/号码		华容县招商局/组织机构代码证书/00638223-0			
2. 登记机关	岳阳市交警支队车辆管理所	3. 登记日期	2008-04-16	4. 机动车登记编号	湘F60007

转移登记摘要信息栏

II	机动车所有人/身份证明名称/号码				
	登记机关		登记日期		机动车登记编号
III	机动车所有人/身份证明名称/号码				
	登记机关		登记日期		机动车登记编号
IV	机动车所有人/身份证明名称/号码				
	登记机关		登记日期		机动车登记编号
V	机动车所有人/身份证明名称/号码				
	登记机关		登记日期		机动车登记编号
VI	机动车所有人/身份证明名称/号码				
	登记机关		登记日期		机动车登记编号
VII	机动车所有人/身份证明名称/号码				
	登记机关		登记日期		机动车登记编号

第1页

注册登记机动车信息栏

5. 车辆类型	小型普通客车	6. 车辆品牌	奥德赛牌
7. 车辆型号	HG6480B	8. 车身颜色	灰
9. 车辆识别代号/车架号	LHGRB186072047971	10. 国产/进口	国产
11. 发动机号	6747998	12. 发动机型号	K24A6
13. 燃料种类	汽油	14. 排量/功率	2354 ml/ 118 kw
15. 制造厂名称	广州本田汽车有限公司	16. 转向形式	方向盘
17. 轴距	前 1556 后 1558 mm	18. 轮胎数	4
19. 轮胎规格	215/65 R16 98H	20. 钢板弹簧片数	后轴 -- 片
21. 轴距	2830 mm	22. 轴数	2
23. 外廓尺寸	长 4770 宽 1800 高 1582 mm	33. 发证机关章	通警察支队
24. 货厢内部尺寸	长 -- 宽 -- 高 -- mm		
25. 总质量	2240 kg	26. 核定载质量	-- kg
27. 核定载客	7 人	28. 准牵引总质量	-- kg
29. 驾驶室载客	-- 人	30. 使用性质	非营运
31. 车辆获得方式	购买	32. 车辆出厂日期	2007-12-17
		34. 发证日期	2008-05-05

第2页

登记栏

变更备案

1.	姓名/名称: 中国国际贸易促进委员会华容县委员会 (中国国际商会华容商会)
2.	身份证明名称/号码: 统一社会信用代码/12430623MB0T59228F
3.	变更备案日期: 2022-09-15
4.	
5.	
6.	
7.	
8.	
9.	
10.	
11.	
12.	
13.	
14.	
15.	

登记栏

16.	
17.	
18.	
19.	
20.	
21.	
22.	
23.	
24.	
25.	
26.	
27.	
28.	
29.	
30.	

中华人民共和国机动车行驶证

Vehicle License of the People's Republic of China

号牌号码 Plate No. 湘F60007 车辆类型 Vehicle Type 小型普通客车

所有人 Owner 中国国际贸易促进委员会华容县委员会 (中国国际商会华容分会)

住址 Address 湖南省岳阳市华容县马鞍新区

使用性质 Use Character 非营运 品牌型号 Model 奥德赛牌HG6480B

湖南省岳阳
市公安局交
通警察支队

车辆识别代号 VIN LHGRB186072047971

发动机号码 Engine No. 6747998

注册日期 Register Date 2008-04-16 发证日期 Issue Date 2022-09-15

号牌号码 湘F60007 档案编号

核定载人数 7人 总质量 2240kg

整备质量 1693kg 核定载质量

外廓尺寸 4770×1800×1582mm 准牵引总质量

备注

检验有效期至2023年04月湘F

检验记录 汽油

43X0028367472

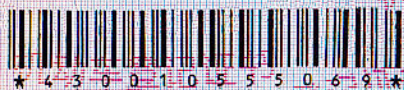

注册登记摘要信息栏

1. 机动车所有人/身份证明名称/号码	华容县国土资源局/组织机构代码证书/00638218-5		
2. 登记机关	湖南省岳阳市公安局交通警察支队	3. 登记日期	2014-02-20
4. 机动车登记编号		湘F60000	

转移登记摘要信息栏

II	机动车所有人/身份证明名称/号码		
	登记机关	登记日期	机动车登记编号
III	机动车所有人/身份证明名称/号码		
	登记机关	登记日期	机动车登记编号
IV	机动车所有人/身份证明名称/号码		
	登记机关	登记日期	机动车登记编号
V	机动车所有人/身份证明名称/号码		
	登记机关	登记日期	机动车登记编号
VI	机动车所有人/身份证明名称/号码		
	登记机关	登记日期	机动车登记编号
VII	机动车所有人/身份证明名称/号码		
	登记机关	登记日期	机动车登记编号

第1页

注册登记机动车信息栏

5. 车辆类型	小型轿车		6. 车辆品牌	别克牌		
7. 车辆型号	SGM7165TATC		8. 车身颜色	黑		
9. 车辆识别代号/车架号	LSGPB54F60D416049		10. 国产/进口	国产		
11. 发动机号	133400667		12. 发动机型号	LLU		
13. 燃料种类	汽油		14. 排量/功率	1598 ml/ 135 kw		
15. 制造厂名称	上海通用东岳汽车有限公司		16. 转向形式	方向盘		
17. 轴距	前 1544	后 1558 mm	18. 轮胎数	4		
19. 轮胎规格	225/50R17		20. 钢板弹簧片数	后轴	片	
21. 轴距	2685 mm		22. 轴数	2		
23. 外廓尺寸	长 4671	宽 1815	高 1478 mm	33. 发证机关章		
24. 货厢内部尺寸	长 --	宽 --	高 -- mm			
25. 总质量	1890 kg	26. 核定载质量	-- kg			
27. 核定载客	5 人	28. 准牵引总质量	-- kg			
29. 驾驶室载客	-- 人	30. 使用性质	非营运			
31. 车辆获得方式	购买		32. 车辆出厂日期	2013-12-12		
			34. 发证日期	2014-02-20		

第2页

登记栏

1.	姓名/名称: 华容县委县人民政府接待办公室
2.	身份证明名称/号码: 统一社会信用代码/12430623565944826J
3.	获得方式: 购买
4.	转移登记日期: 2017-11-20
5.	机动车登记编号: 湘EA070A
6.	
7.	变更备案
8.	姓名/名称: 华容县机关事务管理中心
9.	身份证明名称/号码: 统一社会信用代码/12430623565944826J
10.	变更备案日期: 2024-01-11
11.	
12.	
13.	
14.	
15.	

第 3 页

登记栏

16.	
17.	
18.	
19.	
20.	
21.	
22.	
23.	
24.	
25.	
26.	
27.	
28.	
29.	
30.	

第 4 页

中华人民共和国机动车行驶证

Vehicle License of the People's Republic of China

号牌号码 Plate No. 湘FA070A 车辆类型 Vehicle Type 小型轿车

所有人 Owner 华容县机关事务管理中心

住址 Address 湖南省华容县委机关大院

使用性质 Use Character 非营运 品牌型号 Model 别克牌SGM7165TATC

车辆识别代号 VIN LSGPB54E6DD416049

发动机号码 Engine No. 133400667

注册日期 Register Date 2014-02-20 发证日期 Issue Date 2024-01-11

湖南省岳阳市公安局交通警察支队

号牌号码 湘FA070A 档案编号 430600227937

核定载人数 5人 总质量 1890kg

整备质量 1480kg 核定载质量 --

外廓尺寸 4671×1815×1478mm 准牵引总质量 --

备注

检验有效期至2024年02月湘F

检验记录 汽油



4340030473469